Les hébergements à la nuitée proposés par les Offices de Tourisme du territoire

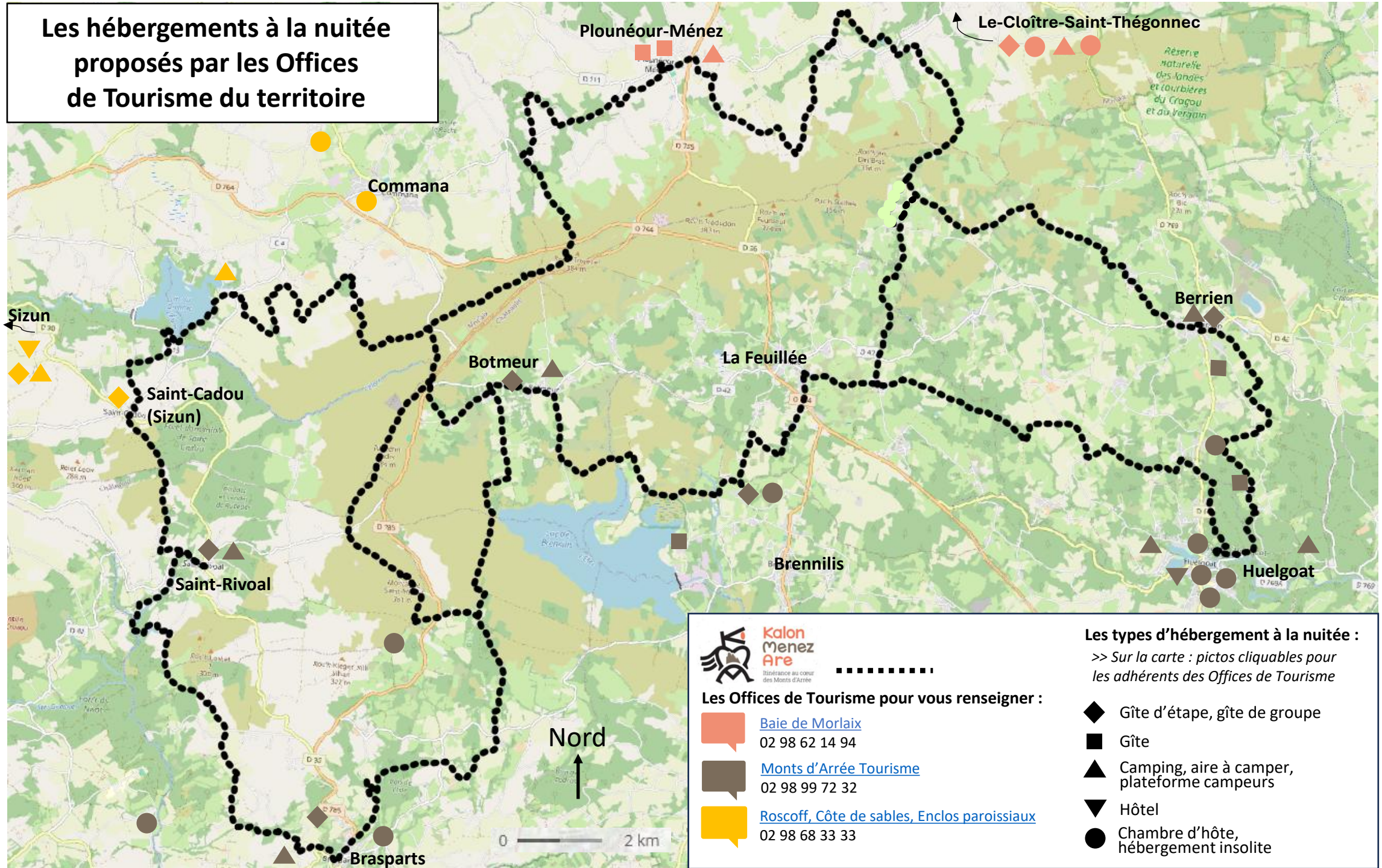

Kalon Menez Are
Itinérance au cœur des Monts d'Arrée

Les Offices de Tourisme pour vous renseigner :

Baie de Morlaix
02 98 62 14 94

Monts d'Arrée Tourisme
02 98 99 72 32

Roscoff, Côte de sables, Enclos paroissiaux
02 98 68 33 33

Les types d'hébergement à la nuitée :

>> Sur la carte : pictos cliquables pour les adhérents des Offices de Tourisme

- Gîte d'étape, gîte de groupe
- Gîte
- Camping, aire à camper, plateforme campeurs
- Hôtel
- Chambre d'hôte, hébergement insolite